

SEZIONE AA

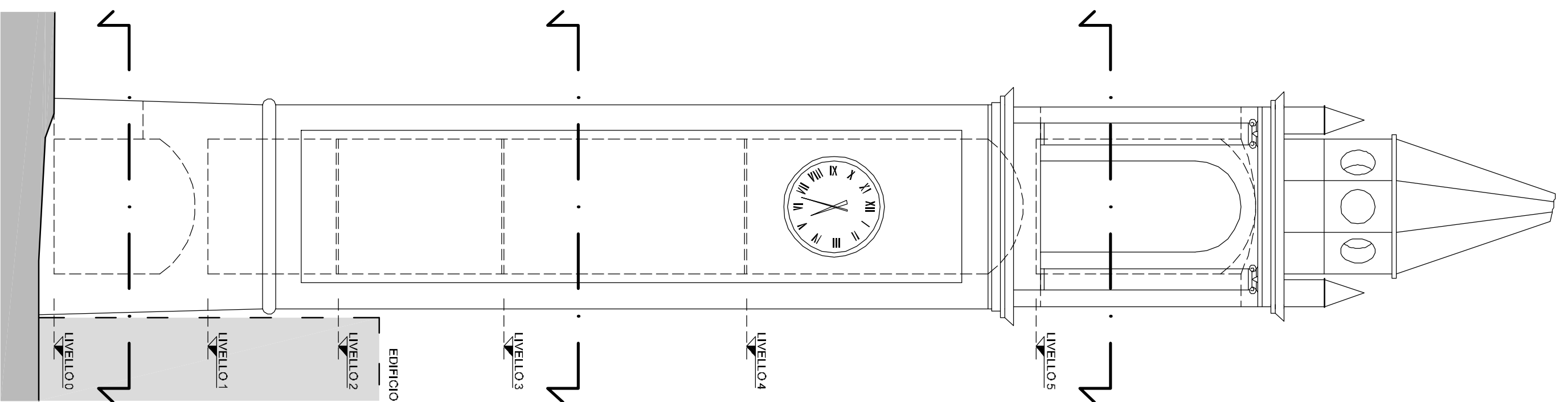

PROSPETTO A

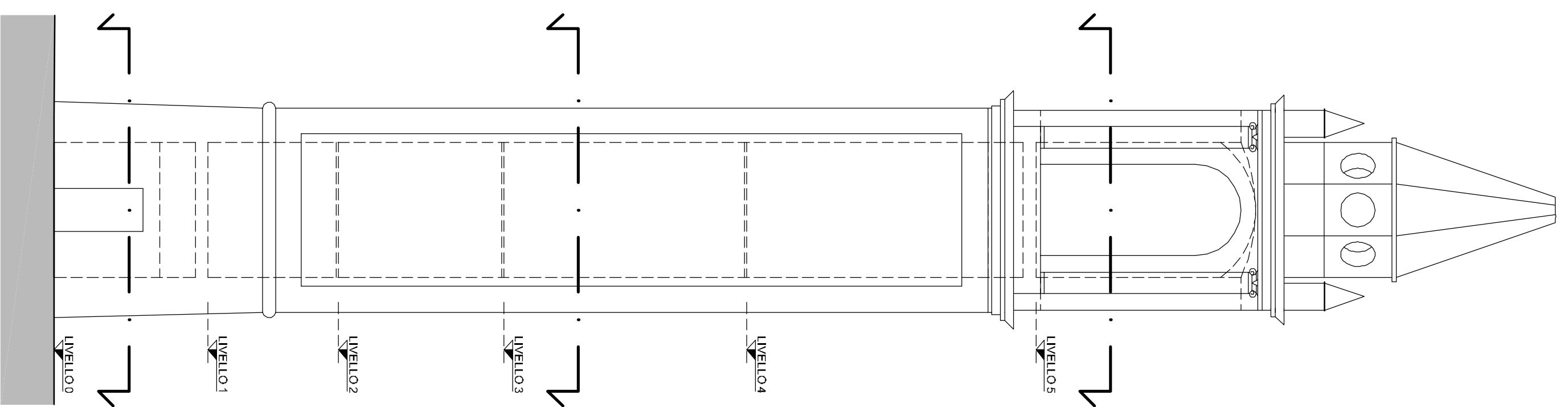

PROSPETTO B

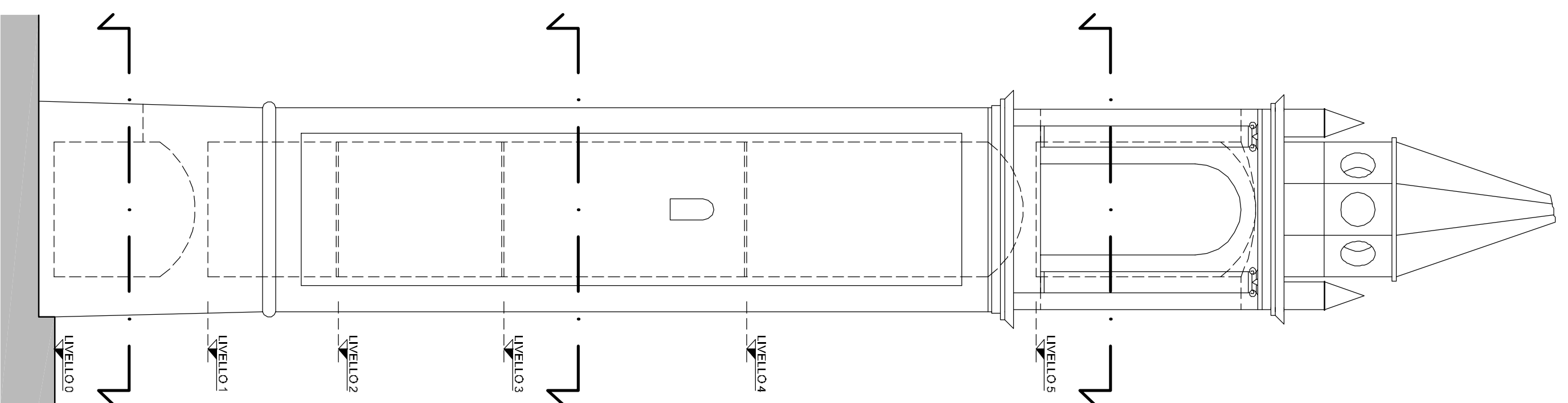

PROSPETTO C

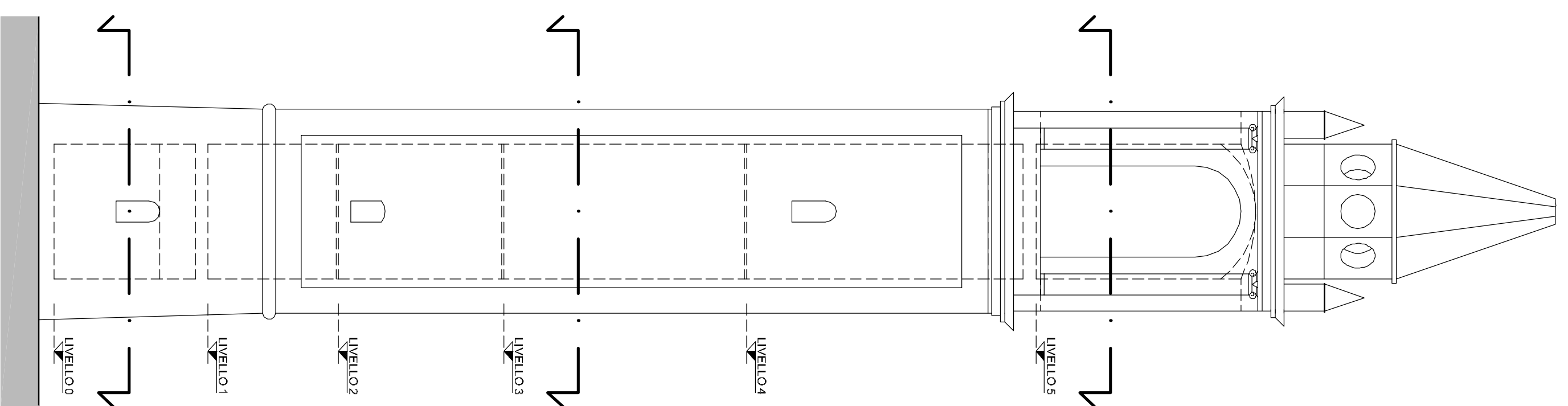

PROSPETTO D

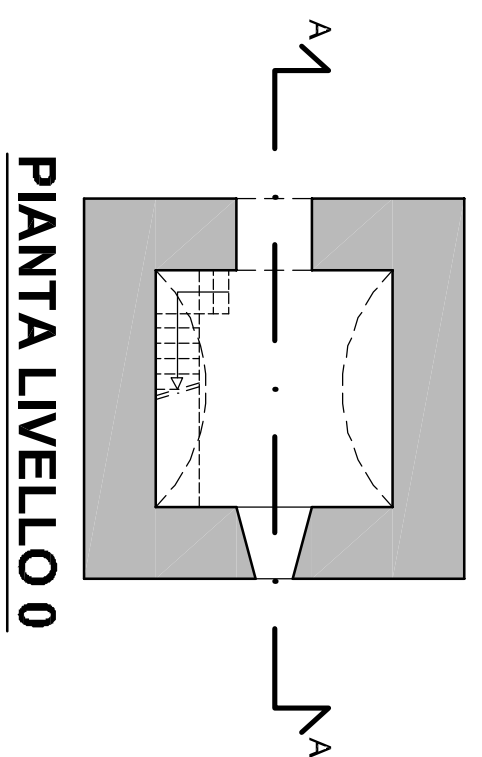

PIANTA LIVELLO 0

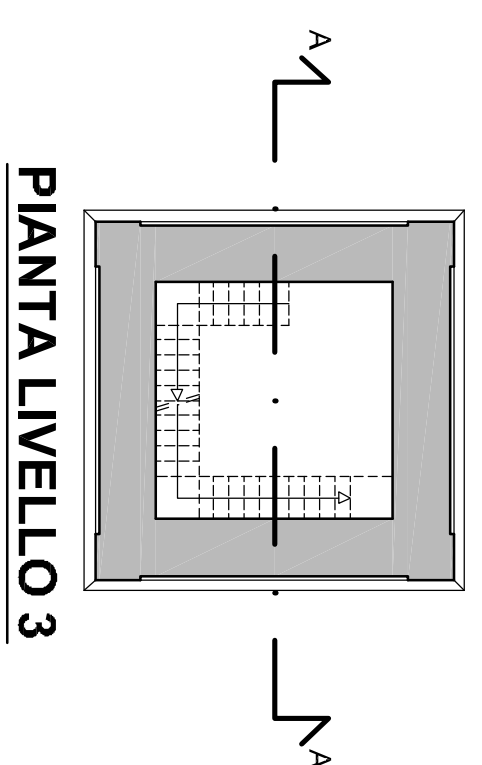

PIANTA LIVELLO 3

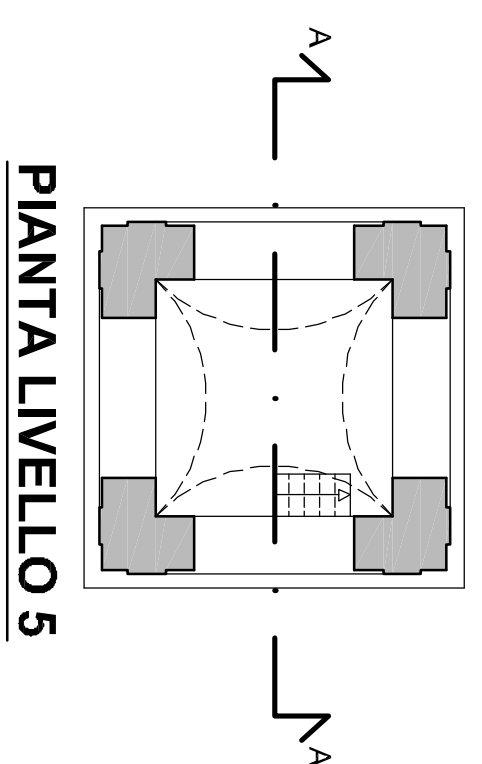

PIANTA LIVELLO 5

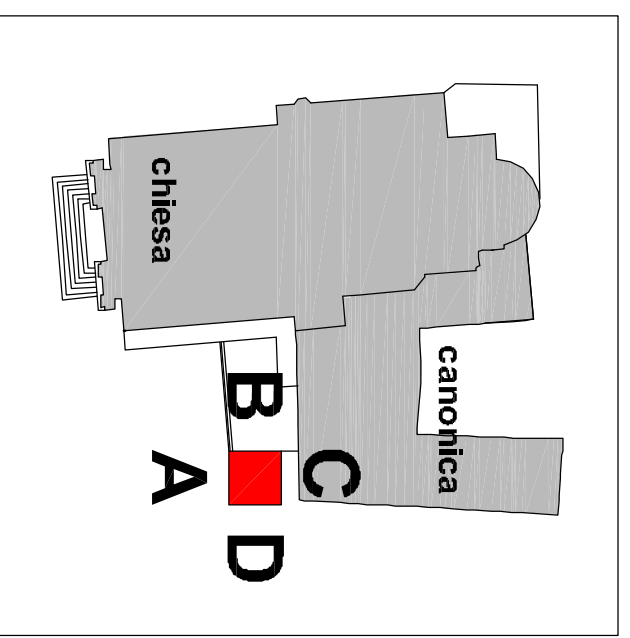

COMUNE DI CAVEZZO



Lavori di ripristino con miglioramento sismico della **chiesa parrocchiale** di S. Egidio Abate nel comune di Cavezzo e del **campanile**

Numero d'ordine 2155 ordinanza 120 del 11.10.2013

PROGETTO PRELIMINARE

ARCHITETTONICO/STRUTTURALE

STATO DI FATTO
Piante, Prospetti, Sezioni
Campanile

REV.	DESCRIZIONE	DATA
1		
2		
3		

COMITENTE

Arcidiocesi di Modena

Corso Duomo, 34 Modena (MO)

R.U.P.

Ing. Giuseppe Iacolaria
(Ingegneri Riuniti)

PROGETTO ARCHITETTONICO / STRUTTURALE

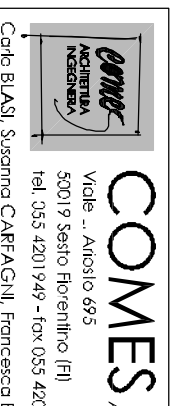

COLLABORATORI

Ing. Simona Ceccarelli
Arch. Carlo Cornoldesi
Ing. Benedetto Tocci del
Ing. Andrea Vicini

CONSULENZA INQUANTI

Ing. Gianluca Bocci

RF. COMMISSIONE COMES 01/14

DATA: 10 aprile 2014

CODICE DELL'ELABORATO

1.AS.07

SCALA 1:100