

PROSPETTO FRONTALE - scala 1:100

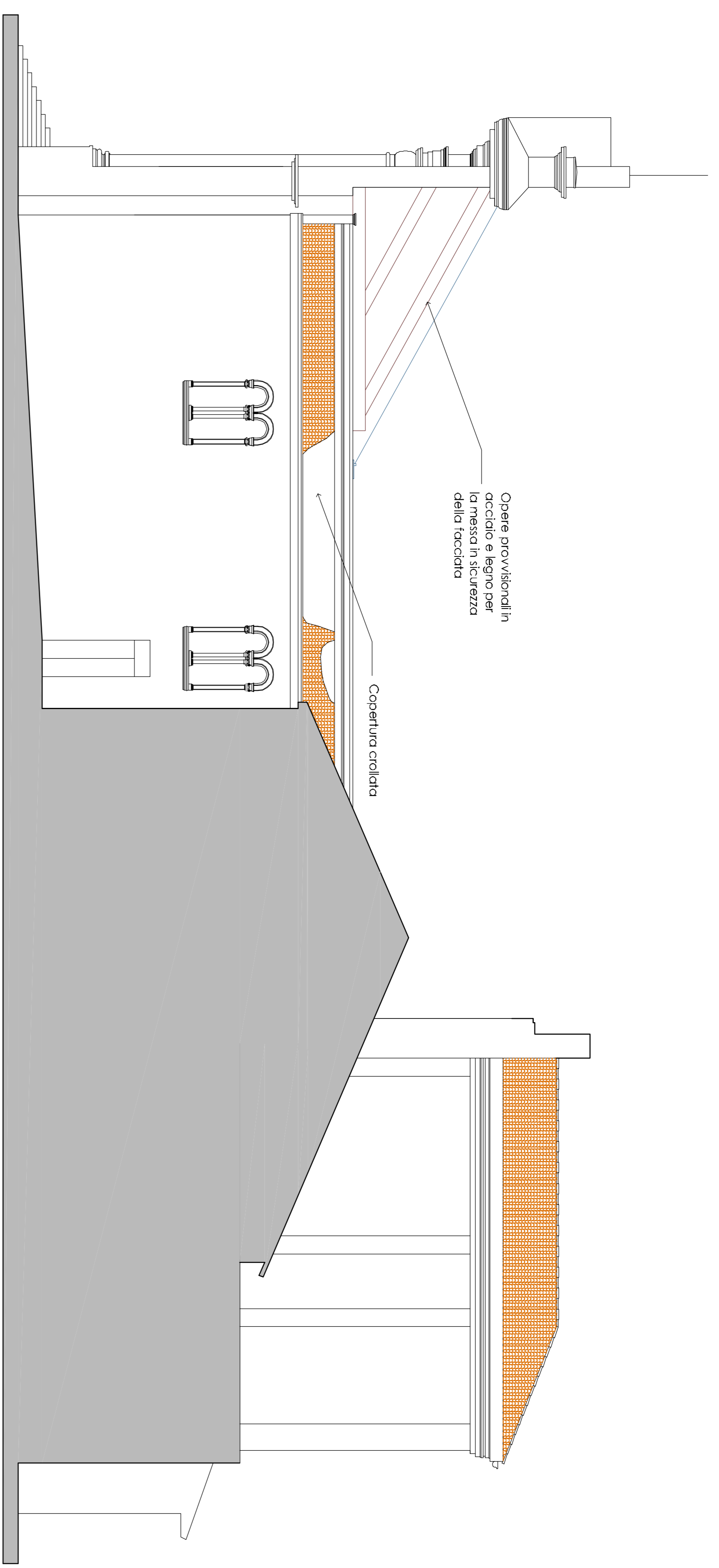

PROSPETTO SUD-OVEST - scala 1:100

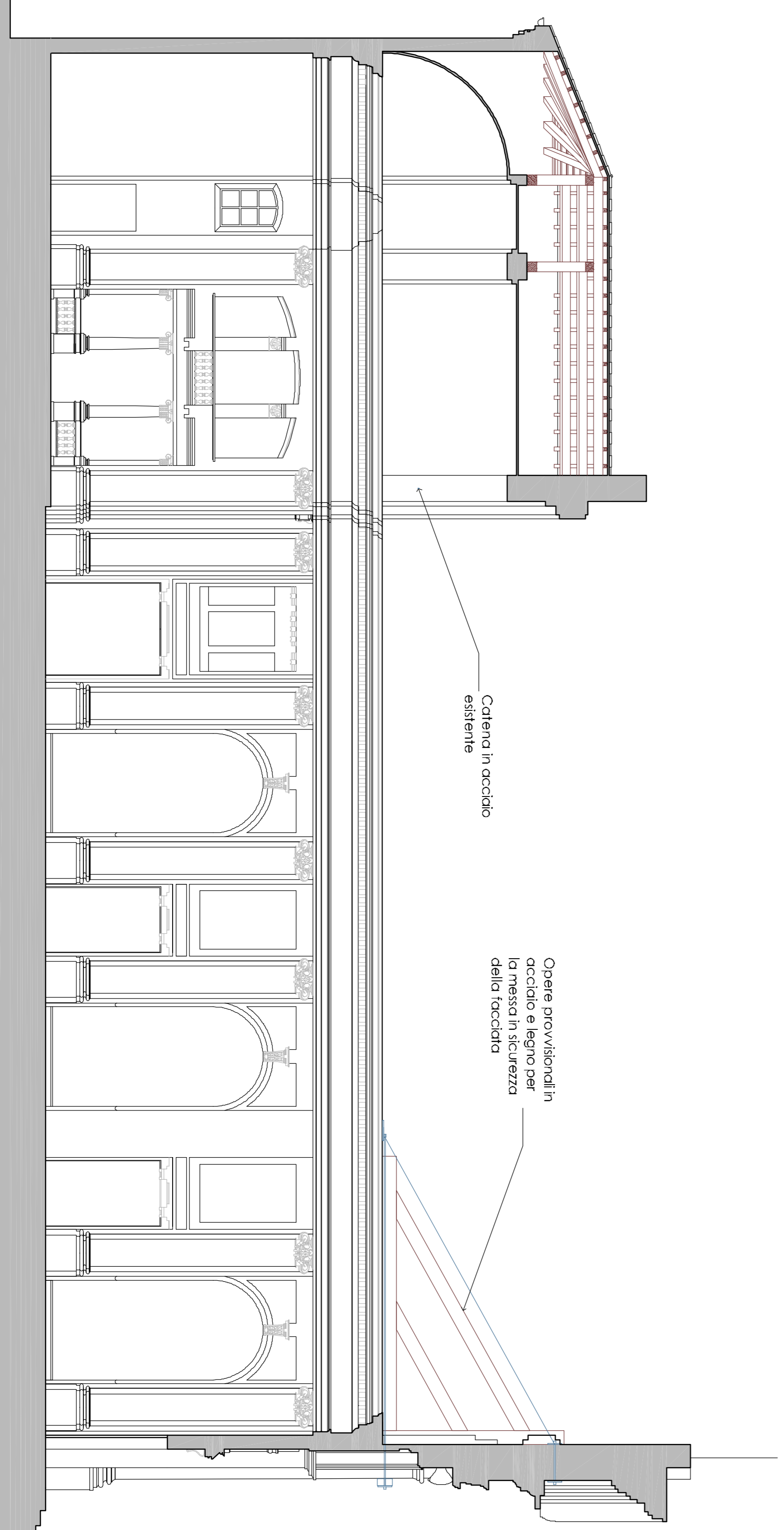

SEZIONE LONGITUDINALE A-A - scala 1:100

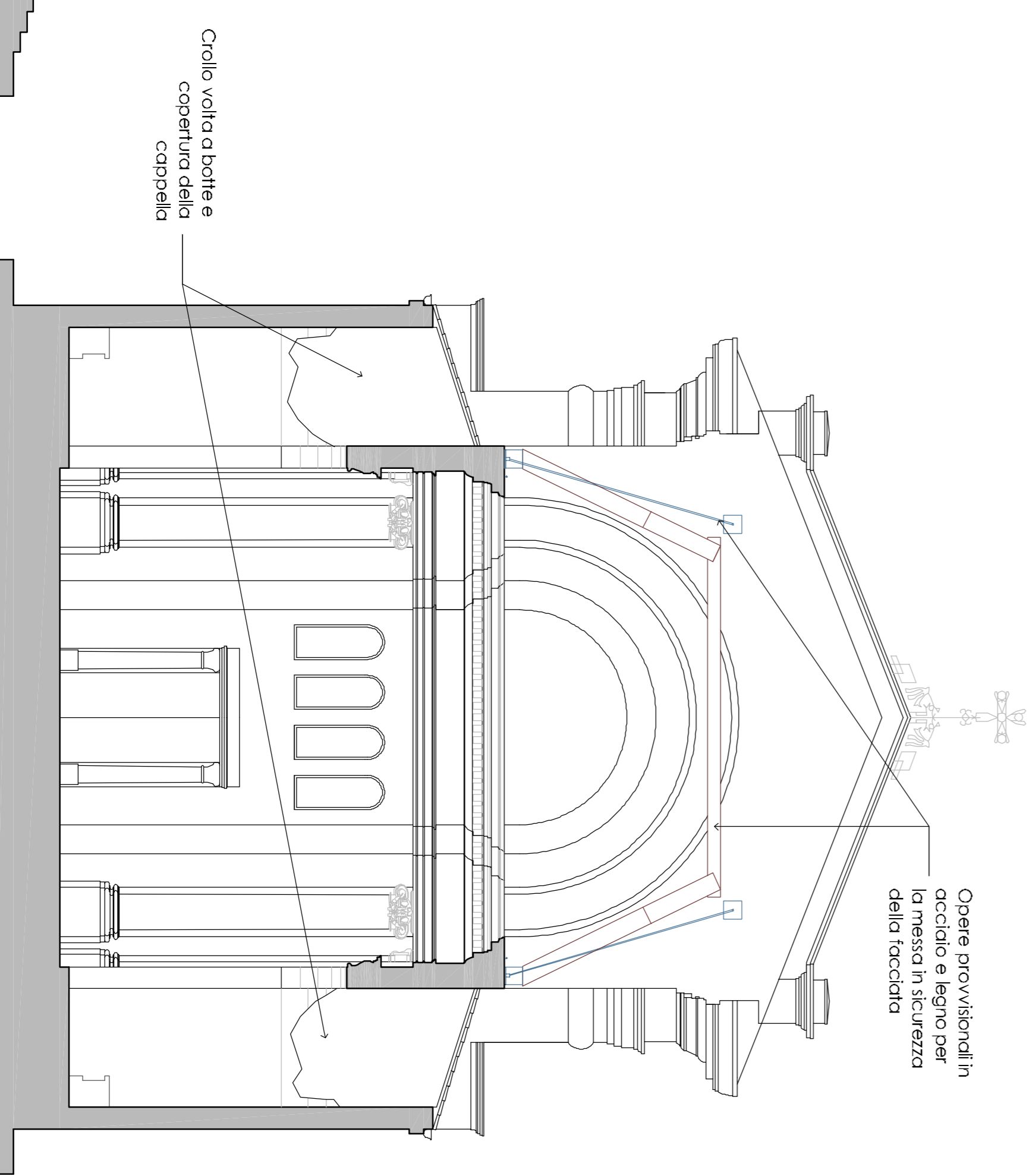

SEZIONE TRASVERSALE B-B - scala 1:100

COMUNE DI CAVEZZO

COMITENTE
Arcidiocesi di Modena
 Corso Duomo, 34 Modena (MO)
 R.L. Inq. Giuseppe Iacorcia
 (Ingegneri Riuniti)



Lavori di ripristino con miglioramento sismico della **chiesa parrocchiale di S. Egidio Abate** nel comune di **Cavezzo** e del **campanile**

Numero d'ordine 2155 ordinanza 120 del 11.10.2013

PROGETTO PRELIMINARE

ARCHITETTONICO/STRUTTURALE

STATO DI FATTO CHIESA
 Prospetti e sezioni

COLLABORATORI
 Inq. Simona Cecchielli
 Arch. Carlo Cornallesi
 Inq. Benedetto Tardelli
 Inq. Andrea Vicini

CONSULENZA INQUINI
 Inq. Gianluca Bacci

REF. COMMESSA COME: 01/14

DATA: 10 aprile 2014

CODICE DELL'ELABORATO

1.AS.06

SCALA 1:100

REV.	DESCRIZIONE	DATA
1		
2		
3		

Approvato DRP